

---

# A QUEM INTERESSA O SAQUE DO FGTS?

**CBIC**

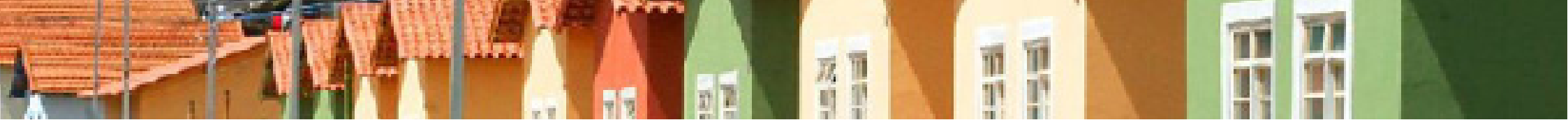

## A QUEM INTERESSA O SAQUE DO FGTS? A QUEM TEM O EMPREGO GARANTIDO OU A QUEM PRECISA DE EMPREGO?

14% das contas detêm 84% do saldo – são os trabalhadores estáveis, com salários mais altos e depositados ao longo de muitos anos. São os que têm menor risco de desemprego agora.

86% das contas detêm 16% dos saldos – são os trabalhadores com salários baixos e que trocam de emprego constantemente pela baixa qualificação. São os que, em grande parte, vivem do emprego gerado pelo FGTS: **trabalham um dia para se alimentar no outro.**

Quais foram os reflexos reais do saque do FGTS? Vejam os efeitos do último saque, a partir de setembro/19: **não houve efeito sobre o consumo das famílias.**

Veja o que aconteceu com PIB da construção civil por falta de recursos ao financiamento:

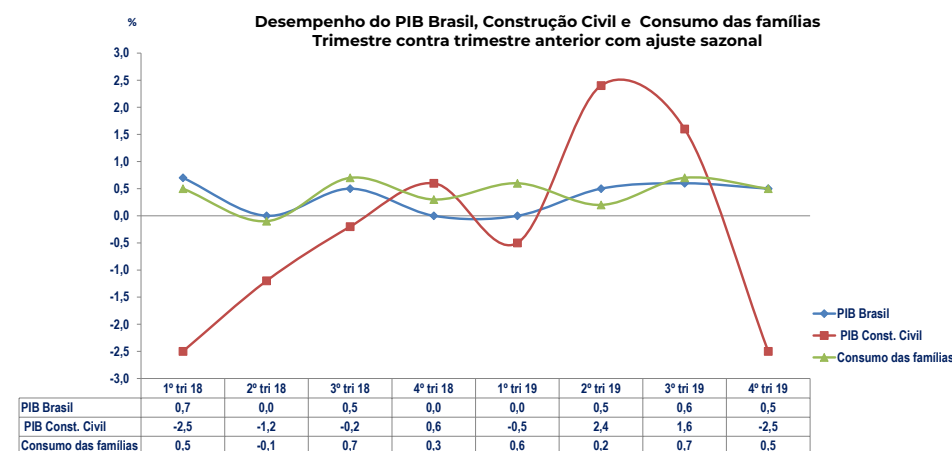
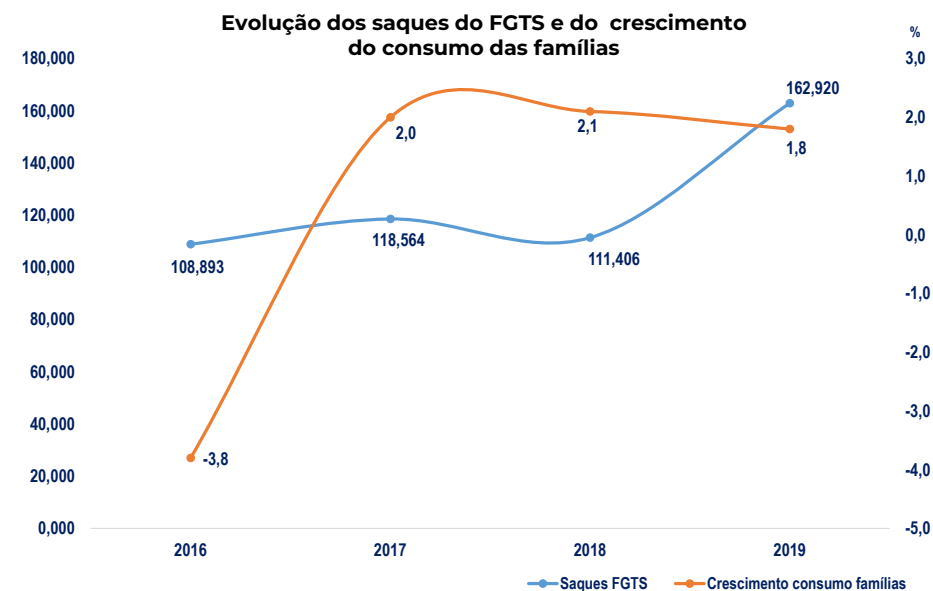

Fonte: Contas Nacionais Trimestrais/IBGE.

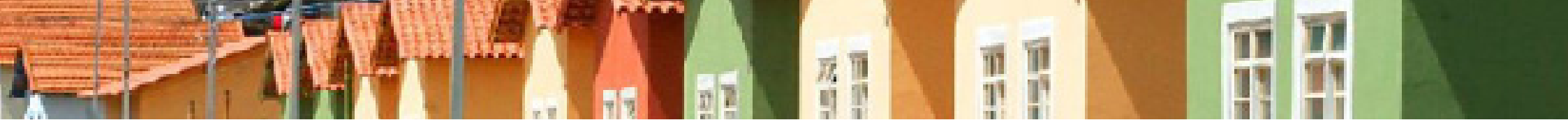

Veja a participação relativa do PMCMV (que usa o FGTS como funding) na venda total do mercado imobiliário:

**Participação % das vendas de unidades do MCMV nas vendas residenciais do mercado imobiliário nacional**

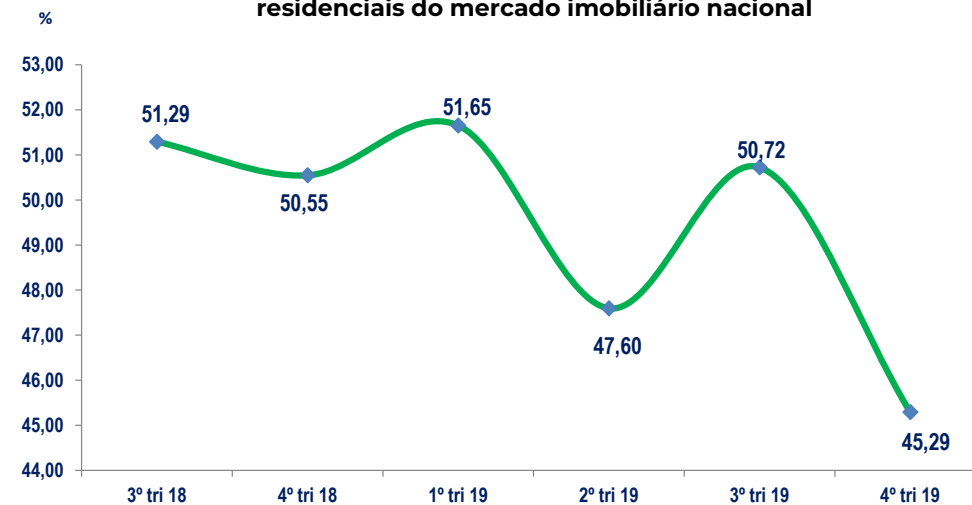

Fonte: Pesquisa Indicadores do Mercado Imobiliário Nacional - CBIC.

Veja o impacto no emprego da construção civil:

**Evolução do saldo de vagas geradas com carteira assinada Construção Civil - 1º trim/18 ao 4º trim/19**

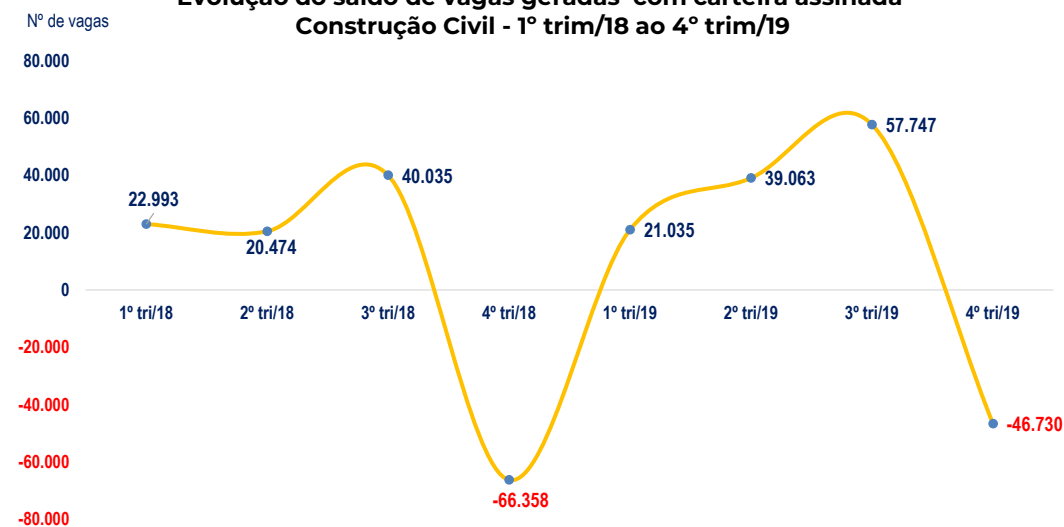

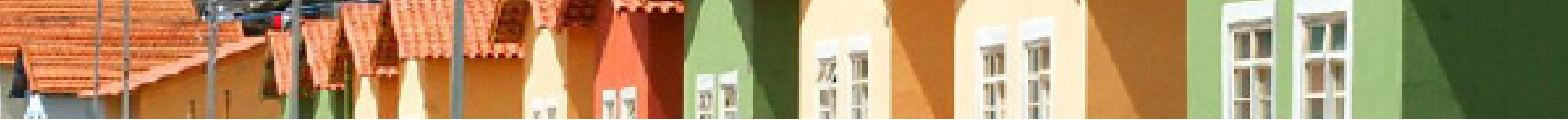

Veja o impacto no emprego de toda economia:

Vagas geradas em Todas as Atividades - 1º Trim./18 ao 4ºTrim./19

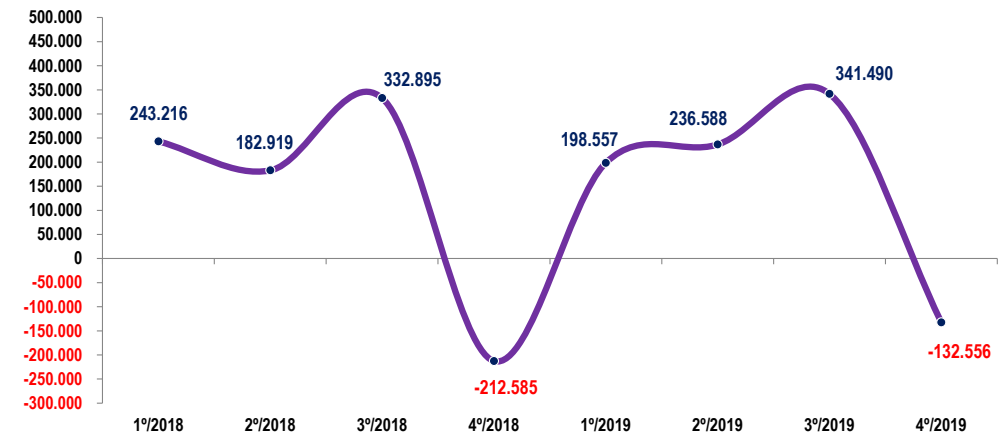

Fonte: CAGED, SEPT-Ministério da Economia.

Veja o impacto no emprego de toda economia:

Estoque de trabalhadores formais em Todas as Atividades - 1º Trim./18 ao 4ºTrim./19

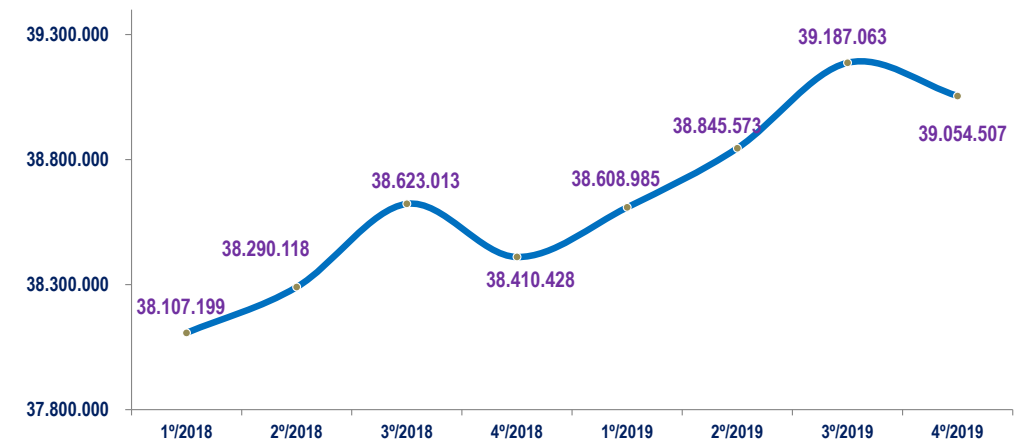

Fonte: CAGED, SEPT-Ministério da Economia.

Obs.: Estoque ajustado de trabalhadores referente ao fim de cada trimestre.

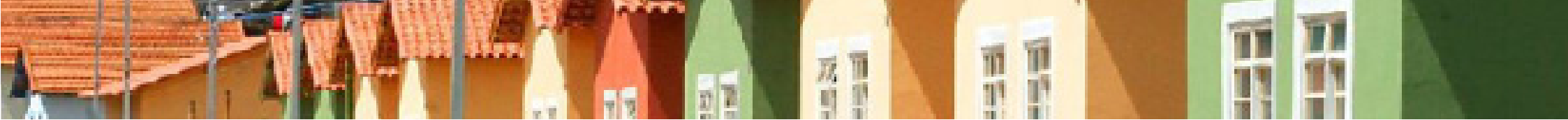

Qual o efeito na economia ao liberar o FGTS?

**Pouco impacto no consumo, reduziu o investimento em habitação e o resultado final foi: retração da atividade econômica e redução de empregos.**

Ao ativar a construção civil, estimulamos 62 segmentos da economia. Os insumos são basicamente nacionais, a cadeia produtiva gera emprego e renda no Brasil: **cada emprego gerado na construção civil reverte em outros 2,1 na economia.**

O aumento do desemprego e a carência de três meses para o pagamento do FGTS pelas empresas vão impactar a liquidez do Fundo e gerar ainda mais desemprego: **são 500 mil empregos diretos, em torno de 1,5 milhão na cadeia produtiva.**

A habitação de interesse social será um dos vetores para a retomada da economia.

Hoje, existe uma liquidez que precisa atender os compromissos já firmados:

- orçamento 2020;
- contratos em andamento de anos anteriores, com parcelas a serem pagas;
- unidades de empreendimentos financiados que precisam de recursos para financiar os adquirentes;
- saque dos trabalhadores.

**Do quê o Brasil precisa? Do quê precisam os trabalhadores brasileiros?**

An aerial photograph of a city, likely in the Middle East, showing a mix of modern high-rise buildings and traditional low-rise structures. The image is overlaid with a semi-transparent blue filter. In the center, the letters 'CBIC' are written in a large, white, bold, italicized sans-serif font. A white horizontal line is positioned directly beneath the text.

***CBIC***