





II Encontro  
Nacional sobre  
Licenciamentos  
na Construção

**CBIC**

# Por um Brasil mais simples

Helena Rego

Analista de Políticas Públicas – UPPDT – Sebrae Nacional

[helena.rego@sebrae.com.br](mailto:helena.rego@sebrae.com.br)

# A importância dos Pequenos Negócios no Brasil



**99%** do total de empresas no País



**44,3%** da massa salarial



**54,5%** do saldo de empregos formais



**38%** das empresas exportadoras



**15%** das compras públicas federais

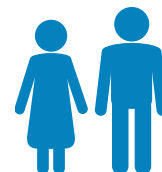

**12** milhões de empregos gerados



**12,5** milhões de optantes pelo Simples Nacional



**8** milhões de Microempreendedores Individuais

Brasil no Ranking do Doing Business - 2018 /2019

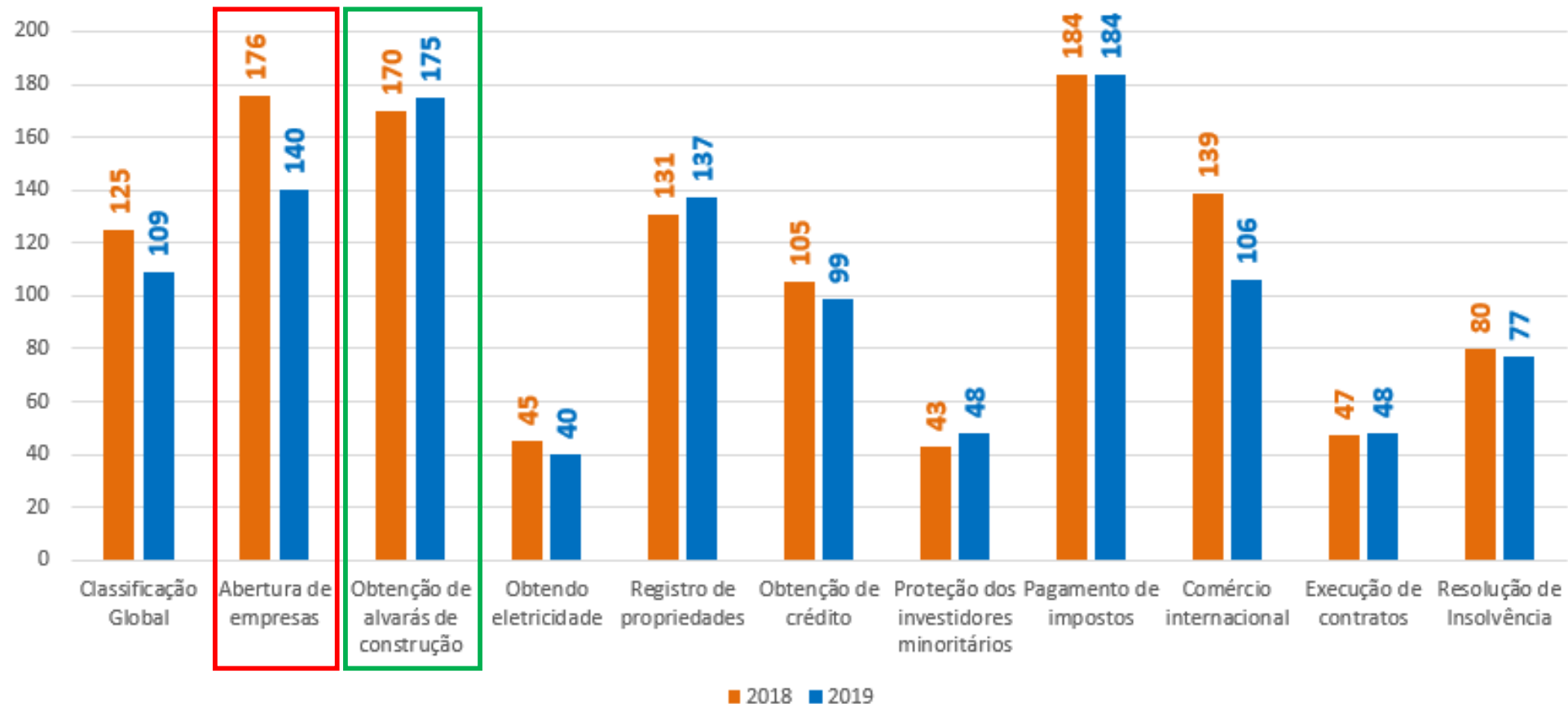

## Doing Business - Abertura de Empresas

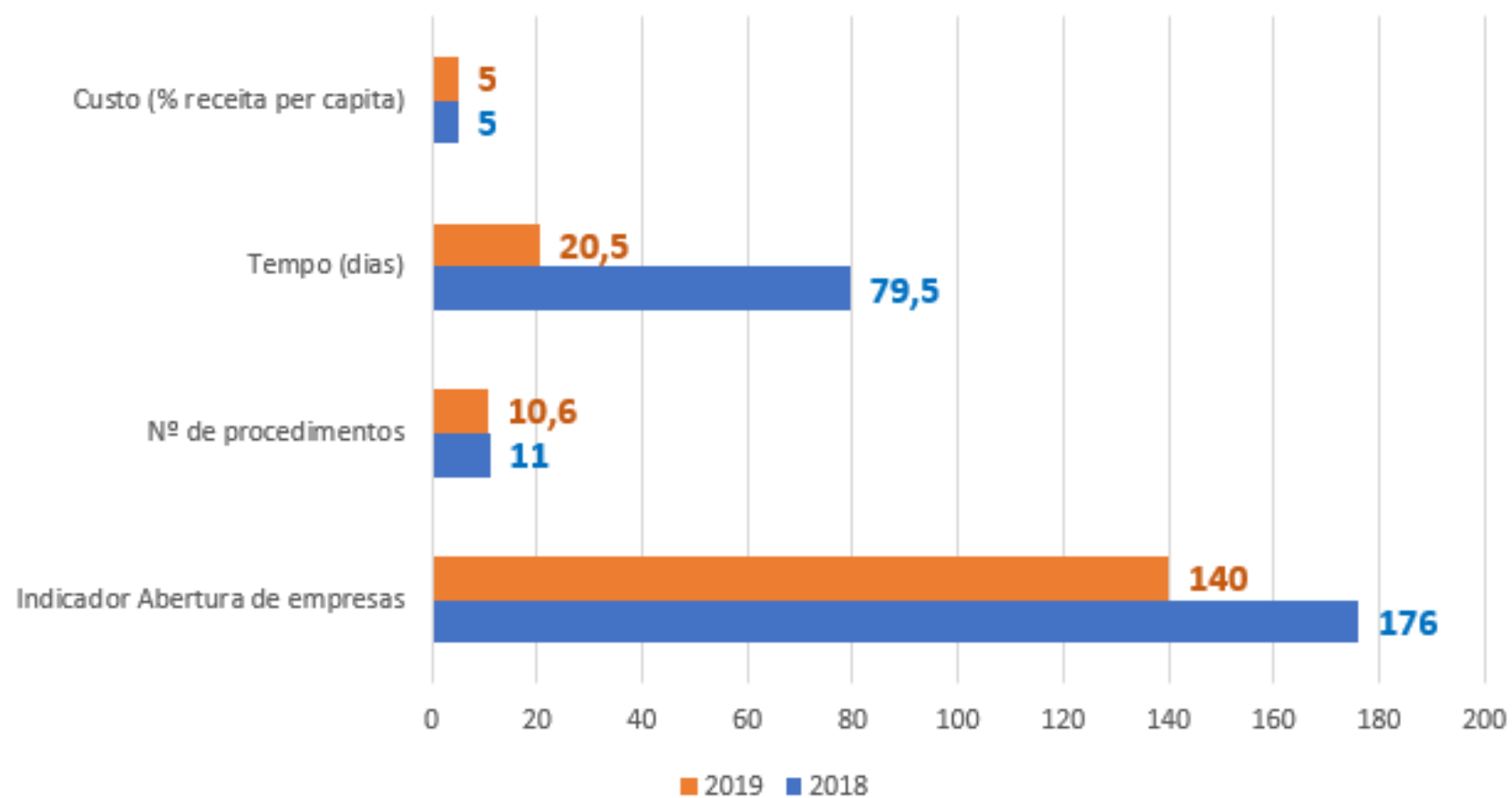



Política Pública  
Nacional

Simplificação e  
integração

Registro e  
legalização de  
pessoas jurídicas e  
empresários

# PARTICIPANTES

Junta Comercial (Atos de Registro e Nire)

RFB (Coletor Nacional, CNPJ)

Prefeituras (Alvará de Funcionamento, Licenças e Inscrição Municipal)

Secretaria de Fazenda Estadual (Inscrição Estadual)

Corpo de Bombeiros Militar (Licenciamento proteção contra incêndio)

Vigilância Sanitária (Licenças Sanitárias)

Órgãos Ambientais (Licenças Ambientais)

Sebrae (Articulação, Apoio, Sensibilização e Mobilização)

# NORMAS EM DESTAQUE

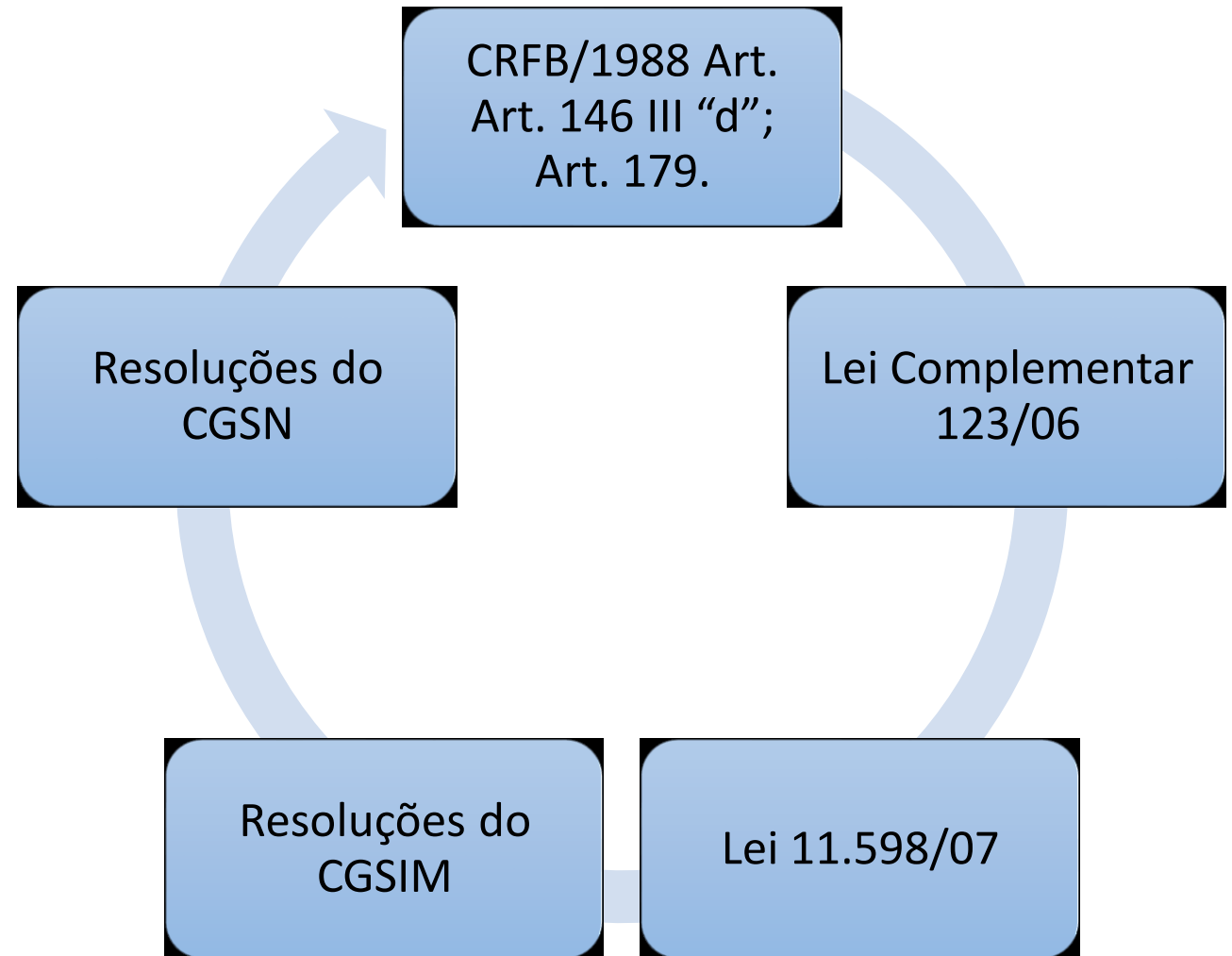



# PREMISSAS



Simplificação

Compatibilização de procedimentos

Integração

Vedação a duplicidade de exigências

Processos lineares

Classificação prévia de risco das atividades econômicas

Transparência

Informação em tempo real e integral

Base de dados compartilhada

# PREMISSAS

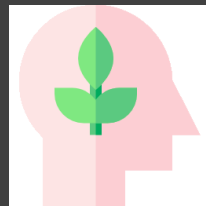

Harmonização



Uniformidade



Integração de programas



Classificação por porte, potencial poluidor e natureza do empreendimento.



Licenças concedidas por um único ente federativo



Exigências de uma única vez ao empreendedor

# OBJETIVOS

Desburocratizar

Desonerar o empreendedor

Transformar o processo de registro e licenciamento

Melhorar o ambiente de negócios

Atrair o empreendedor

# FASES DE IMPLANTAÇÃO

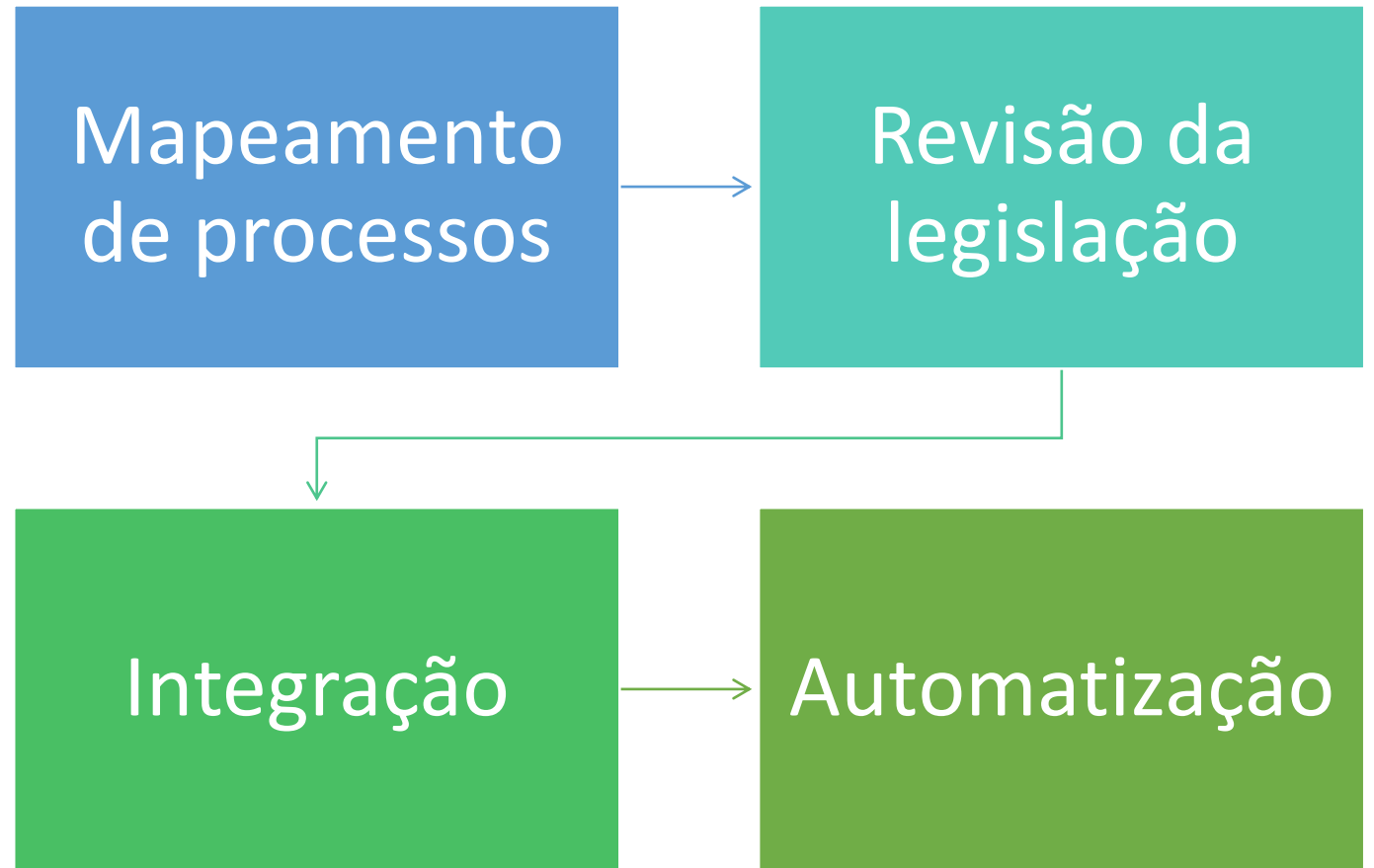

PASSO A PASSO

Pesquisa Prévia

Registro de Pessoas Jurídicas e  
Inscrições Fiscais

Licenciamento de atividade

# LICENCIAMENTO EMPRESARIAL

**REDESIMPLES**  
EMPREENDER FICOU MAIS FÁCIL

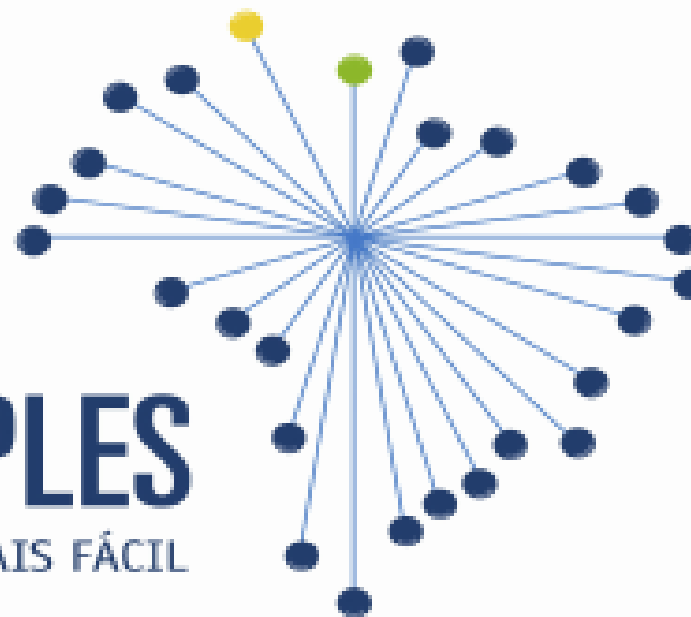

# ATORES E NORMAS

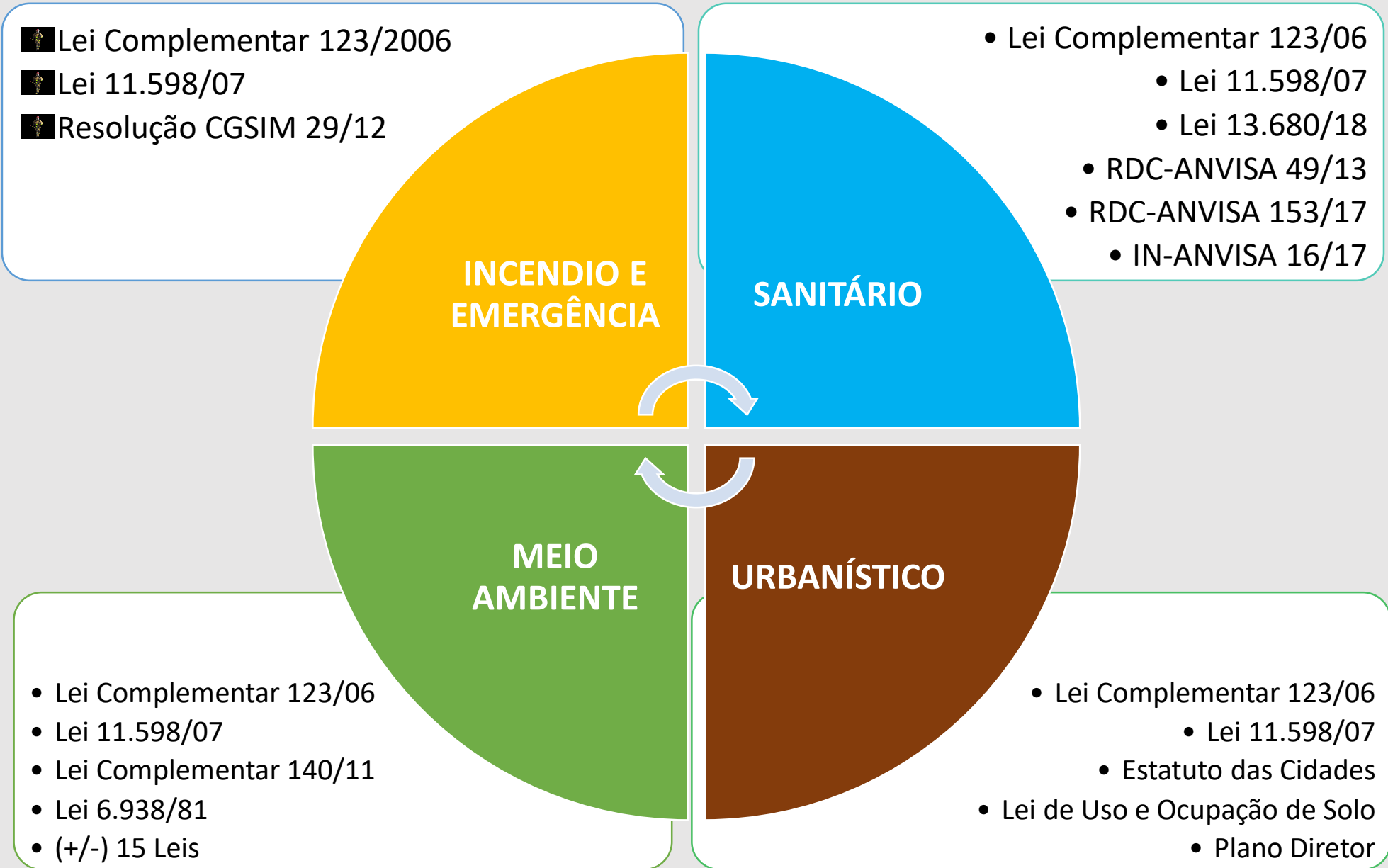

## REQUISITOS PARA O LICENCIAMENTO

segurança sanitária, metrologia, controle ambiental e prevenção contra incêndios,

simplificados, racionalizados e uniformizados pelos órgãos envolvidos na abertura e fechamento de empresas, no âmbito de suas competências.



LC 123/06

Art. 6º (...)

§ 4º A classificação de baixo grau de risco permite ao empresário ou à pessoa jurídica a obtenção do licenciamento de atividade mediante o simples fornecimento de dados e a substituição da comprovação prévia do cumprimento de exigências e restrições por declarações do titular ou responsável. (Incluído pela Lei Complementar nº 147, de 2014)

# CLASSIFICAÇÃO DE GRAU DE RISCO DAS ATIVIDADES ECONÔMICAS

## BAIXO RISCO

- Emissão das licenças/alvarás de forma automática, após o registro;
- Ato declaratório do empreendedor;
- Fiscalização/Inspeção após o início de funcionamento do estabelecimento;

## ALTO RISCO

- Não há emissão das licenças/alvarás de forma automática, rito ordinário do órgão licenciador;
- Visita prévia/Inspeção prévia do local, análise de documentos complementares: croquis, plantas, laudos, etc;
- Fiscalização/Inspeção antes e durante o funcionamento;

# MAPA DO RESUMO DO LICENCIAMENTO DE EMPRESAS

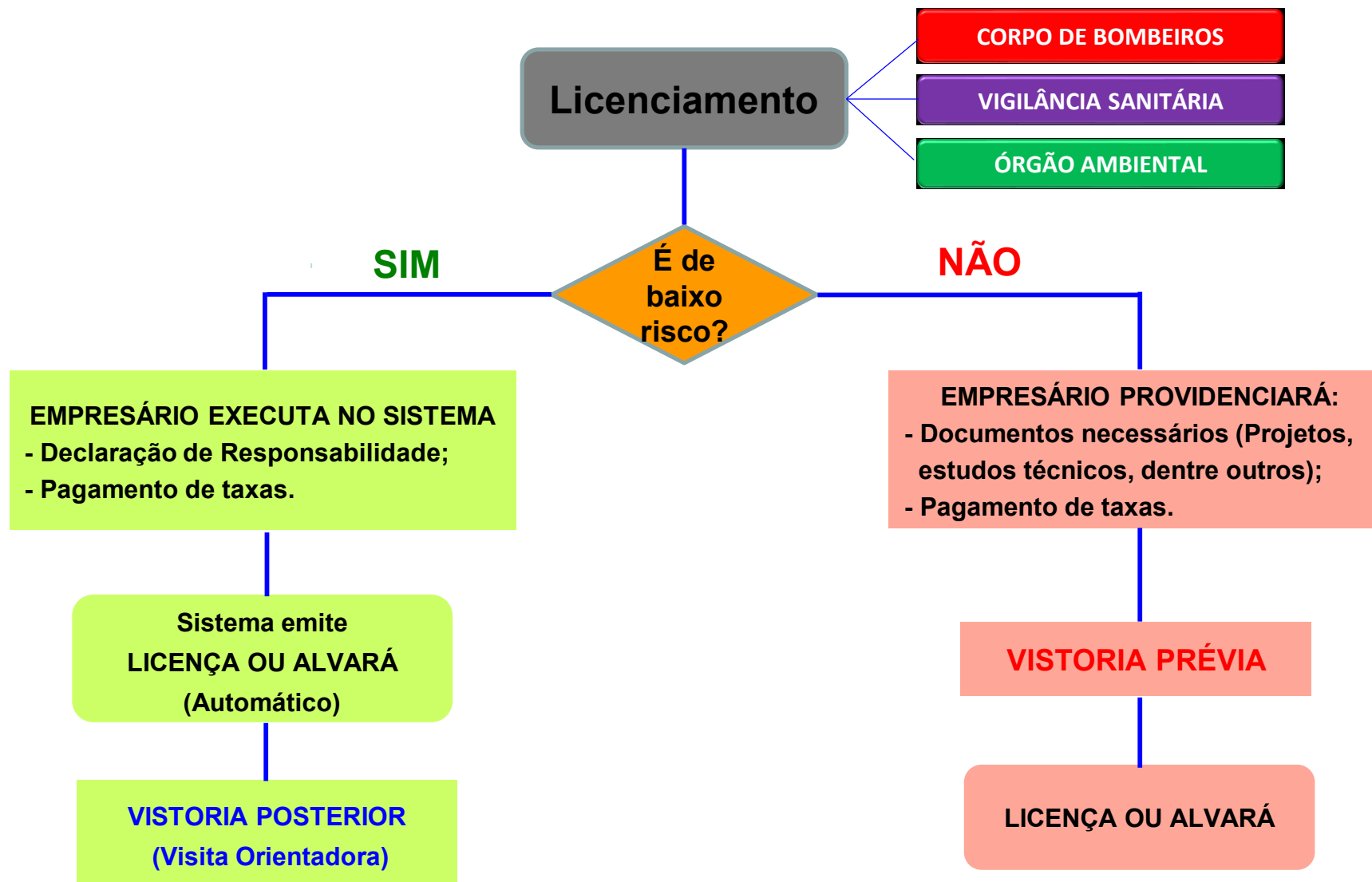

# O QUE FOI FEITO – REGISTRO EMPRESARIAL

+ 3.000 municípios integrados à Redesimples, incluindo integração da Junta Comercial Estadual (viabilidade de nome), Receita Federal, Secretaria Estadual da Fazenda, Prefeitura (viabilidade locacional) e Corpo de Bombeiros;

Integrados: 25 Corpos de Bombeiros; 25 Vigilâncias Sanitárias Estaduais e 17 Órgãos Ambientais Estaduais;

Junta Digital sendo implantada em 9 Estados.

# O QUE FOI FEITO — LICENCIAMENTO EMPRESARIAL



**Resolução/CGSIM 29/2012** - Classificação de risco de incêndio e emergência



**RDC/Anvisa 49/2013** - Regularização Sanitária do MEI



**Instrução Normativa/Mapa 16/2015** - Inspeção e a fiscalização sanitária de produtos de origem animal, referente às agroindústrias de pequeno porte



**RDC/Anvisa 153/2017** - Classificação Nacional de Risco Sanitário



**Instrução Normativa/Anvisa IN 16/2017** (relaciona CNAE x Risco)



**Lei 13.680/2018**. Regulamenta o Selo Arte em Produtos Artesanais e Origem Animal

The background features several concentric circles of varying radii, some solid and some dashed, creating a ripple effect. A large blue speech bubble is centered on the page, containing the text.

# Obrigada

Helena Rego

Analista de Políticas Públicas – UPPDT – Sebrae Nacional

[helena.rego@sebrae.com.br](mailto:helena.rego@sebrae.com.br)